

Avenue des Saisons, 42 à 1050 Ixelles
02/660.21.21

Jardins de la Couronne : Appart 3 ch



Ixelles (réf 1980 B) : Jardins de la Couronne : A proximité de la place Flagey et de l'hôpital d'Ixelles, très bel appartement situé entre 2 parcs avec terrasse comprenant : hall d'entrée avec toilette et vestiaire, salon - salle à manger avec terrasse, une cuisine équipée, hall de nuit, 3 chambres, salle de douche avec wc, salle de bain et cave. Nombreux commerces et transport en commun à proximité. Accès sécurisée avec ascenseur, entrée avec digicode et parlophone. Vue sur le parc. Chaudière individuelle au gaz et double vitrage. PEB = D. A VOIR.... Infos & Visites Century 21 Boondael 02/660.21.21

**Infos & Visites Century 21 Boondael 02/660.21.21
OU www.century21boondael.be**

Prix : 385 000 €

Place Adolphe Sax, 4 à 1050 Ixelles

Century 21 Boondael Tél : 02 660 21 21 Site web : www.century21.be
Email : info@century21boondael.be

Chaque agence est juridiquement et financièrement indépendante.
Ce document est remis à titre informatif et non contractuel.

Avenue des Saisons, 42 à 1050 Ixelles
02/660.21.21

Informations générales :

- Nombre de chambre : 3
- Nombre de salle de bains : 1
- Terrasse : Oui
- Exposition : Ouest
- Type de cuisine : Aménagée
- Type de chauffage : Gaz
- Année de construction : 2003
- Charges mensuelles : 110 €

Surfaces :

- Surface habitable : 90 m²
- Surface terrasse : 4 m²

Détails :

2ème étage:

- 3 Chambres Chambre 1 : 13 m² Chambre 2 : 10 m² Chambre 3 : 10 m²
- Cuisine
- Hall
- Salle de bains

2ème étage (suite):

- Salle d'eau
- Salon
- WC

Photos :



Avenue des Saisons, 42 à 1050 Ixelles
02/660.21.21

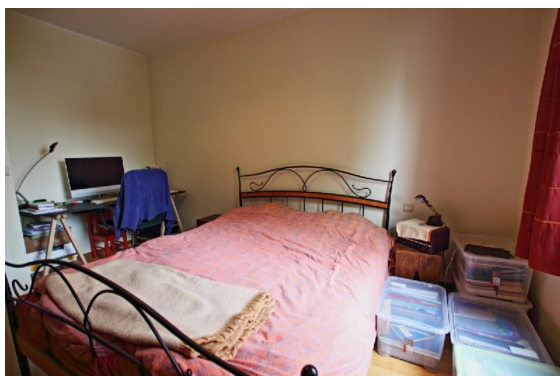

Avenue des Saisons, 42 à 1050 Ixelles
02/660.21.21

