

Avenue des Saisons, 42 à 1050 Ixelles
02/660.21.21

Maison 4 chambres avec jardin/cour



Anderlecht (1983 B) : Située à proximité du lieu dit Prince de Liège (quartier du Scheut), magnifique maison unifamiliale **en parfait état** (façade avant totalement rénovée, panneaux photovoltaïques, électricité aux normes, châssis double vitrage, nouvelle chaudière au gaz installée en 2018). Cette maison est composée de **4 grandes chambres** et possède également un **grand jardin/cour de 43 m²** orienté SUD-OUEST. Accès facile aux commerces, écoles, hopitaux, banques, crèches, parc et à proximité immédiate du ring. PEB : en cours.

Infos & Visites Century 21 Boondael (Dylan Tanghe)

**02/660.21.21
OU
0479/43.33.95**

Prix : 395.000 €

Rue Van Soust, 170 à 1070 Anderlecht

Century 21 Boondael Tél : 02 660 21 21 Site web : www.century21.be

Email : dylan@century21boondael.be

Chaque agence est juridiquement et financièrement indépendante.
Ce document est remis à titre informatif et non contractuel.

Avenue des Saisons, 42 à 1050 Ixelles
02/660.21.21

Informations générales :

- Affectation du bien : Maison unifamiliale
- Nombre de chambres : 4 chambres
- Nombre de salle de bains : 1 salle de bain et douche avec toilette + une 2ème toilette séparée
- Jardin/cour : Oui
- Exposition : Sud-Ouest
- Type de cuisine : Super équipée
- Type de chauffage : Chaudière individuelle au gaz (installée en 2018)
- Année de construction :
- Revenu cadastral : 525 €

Surfaces :

- Surface habitable : **165 m²**
- Surface brute : **183 m²**
- Surface jardin : **43 m²**

Plans :

Rez-de-chaussée :

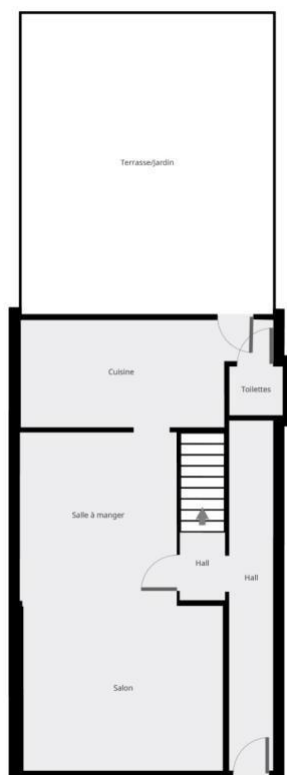

Avenue des Saisons, 42 à 1050 Ixelles
02/660.21.21

1er étage :

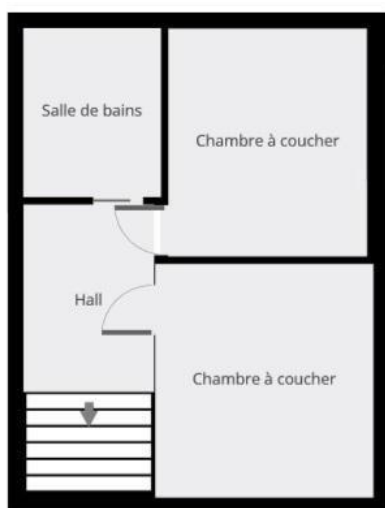

2ème étage :

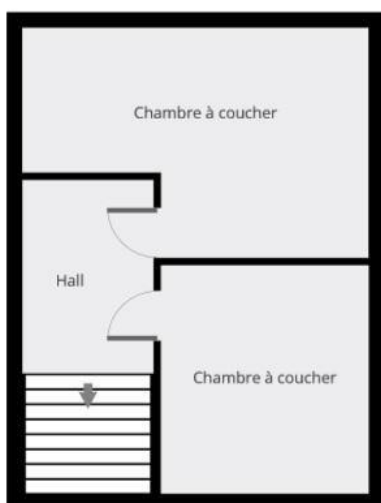

Avenue des Saisons, 42 à 1050 Ixelles
02/660.21.21

Photos :

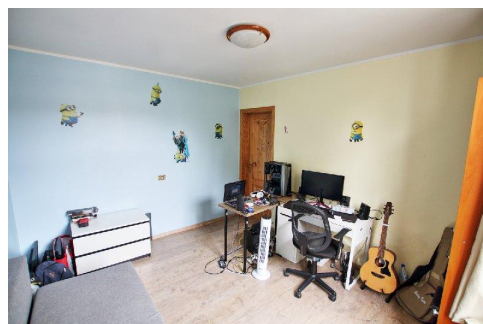
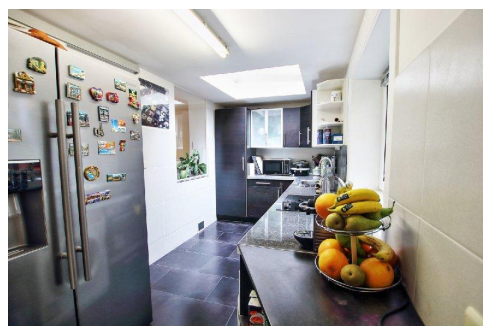
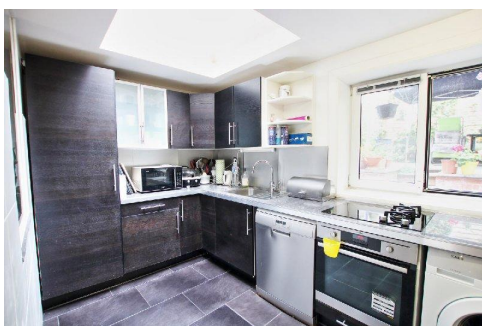
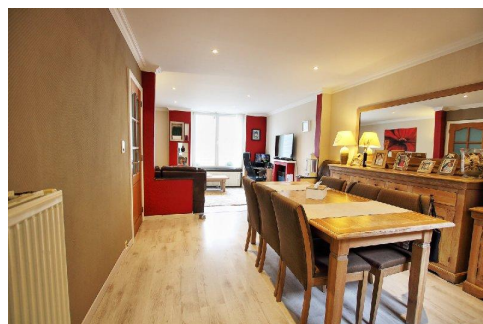
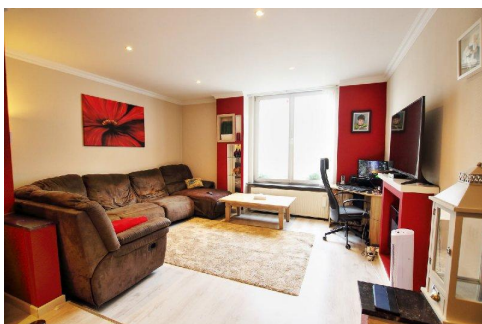

Avenue des Saisons, 42 à 1050 Ixelles
02/660.21.21

