

Avenue des Saisons, 42 à 1050 Ixelles
02/660.21.21

Ixelles : réf 2520 B - Magnifique STUDIO offrant vue sur verdure



Ixelles (réf 2520 B) idéalement situé entre l'Avenue Louise et la rue du Prince Royale . Dans un immeuble rénové récemment, le studio se situe au 2eme étage comprenant: un hall d'entrée, cuisine, coin à dormir, salle de douche, WC. Plan du studio disponible. Idéale pour un investissement (loué 650/mois et en airbnb entre 110€-190€/jour). Libre à l'acte. Infos & Visites Century 21 Boondael 02/660.21.21 ou 0491.19.73.57 OU www.century21boondael.be

**Infos & Visites Century 21 Boondael 02/660.21.21
OU www.century21boondael.be**

Prix : 169.000 € + 250 € de charges

Rue Stassart, 47 à 1050 Ixelles

Century 21 Boondael Tél : 02 660 21 21 Site web : [http:// www.century21.be](http://www.century21.be)
Email : info@century21boondael.be

Chaque agence est juridiquement et financièrement indépendante.
Ce document est remis à titre informatif et non contractuel.

Avenue des Saisons, 42 à 1050 Ixelles
02/660.21.21

Informations générales :

- Nombre de chambre : 0
- Nombre de salle de bains : 1
- Type de cuisine : Aménagée
- Type de chauffage : Gaz

Surfaces :

- Surface habitable : 30 m²

Détails :

2ème étage:

- Chambre
- Cuisine
- Salle de bains

2ème étage (suite):

- WC

Photos :

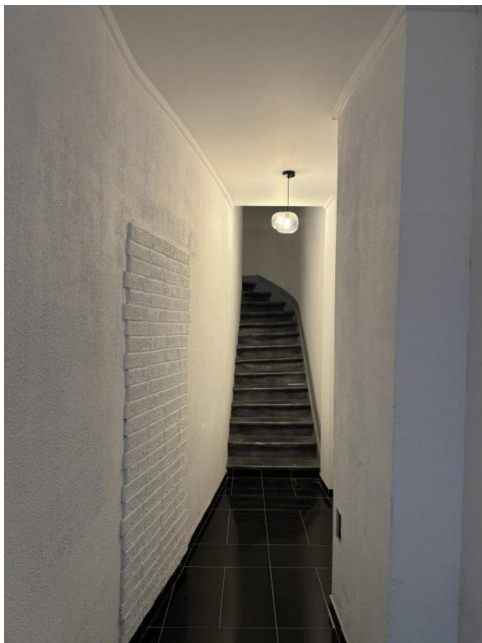

Avenue des Saisons, 42 à 1050 Ixelles
02/660.21.21

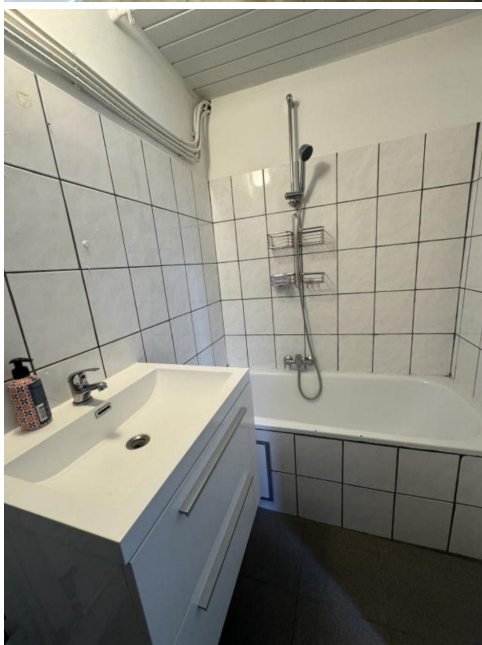
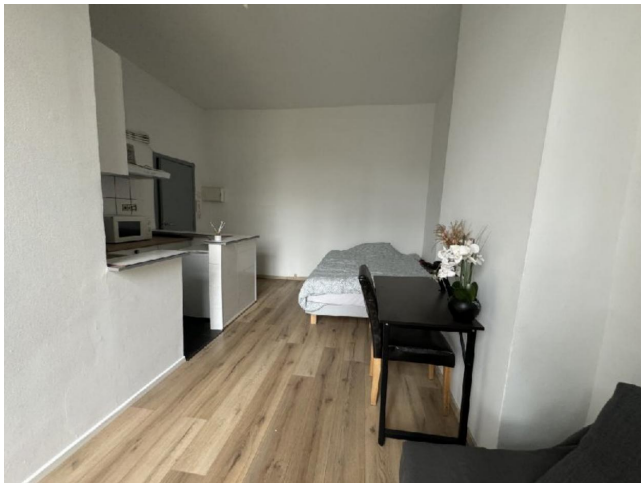



Avenue des Saisons, 42 à 1050 Ixelles
02/660.21.21

Century 21 Boondael Tél : 02 660 21 21 Site web : [http:// www.century21.be](http://www.century21.be)
Email : info@century21boondael.be

Chaque agence est juridiquement et financièrement indépendante.
Ce document est remis à titre informatif et non contractuel.