

Avenue des Saisons, 42 à 1050 Ixelles
02/660.21.21

Réf (2531 B) - Appartement 2 chambres



Jette (2529 B) : Proximité Place du Miroir/Reine Astrid - Appartement 2 chambres avec terrasse (+- 81 m²).
Chaudière commune au mazout entretenue chaque année. PEB = G . Contactez-nous pour obtenir le dossier
complet ainsi que vous organiser une visite : 02/660,.21.21 ou 0497/48.19.22

**Infos & Visites Century 21 Boondael 02/660.21.21
OU www.century21boondael.be**

Prix : 185.000 €

Avenue Démosthène Poplimont, 42 à 1090 Jette

Informations générales :

- Affectation du bien :
- Hauteur plafond :
- Largeur façade :
- Nombre de chambre : 2
- Nombre de salle de bains : 1
- Garage / Parking : /
- Terrasse : Oui
- Jardin :
- Exposition : Est

Century 21 Boondael Tél : 02 660 21 21 Site web : [http:// www.century21.be](http://www.century21.be)

Email : info@century21boondael.be

Chaque agence est juridiquement et financièrement indépendante.
Ce document est remis à titre informatif et non contractuel.

Avenue des Saisons, 42 à 1050 Ixelles
02/660.21.21

- Type de cuisine : Equipée
- Type de chauffage : MAZOUT Collectif
- Année de construction : 1956
- Revenu cadastral : €
- Revenu locatif mensuel :
- Charges mensuelles : €

Surfaces :

- Surface habitable : 81 m²
- Surface terrasse : 3 m²
- Surface jardin : m²

Détails :

3ème étage:

- 2 Chambres
- Cuisine
- Hall
- Salle de bains
- Séjour
- Kot
- WC

Pièces diverses:

- Chaufferie

Pièces diverses (suite):

- Terrasse

Certifications:

- Emissions CO2 240,00 Kg Co2m²an
- Numéro de certificat PEB / PEB G : 20160524-0000337713-01-2
- Prestation énergétique 804,00 Kwh
- Total énergie primaire 76.622,00 kwh/an

Photos :

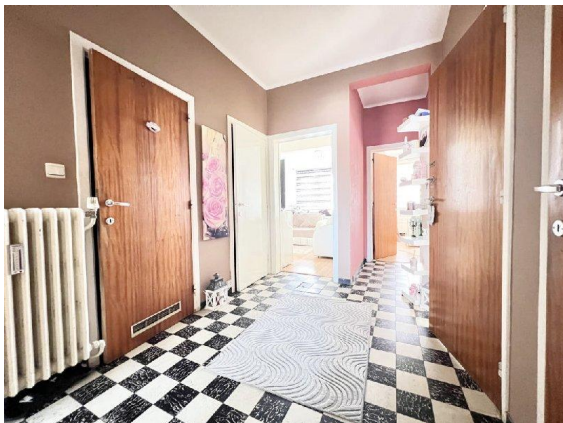

Avenue des Saisons, 42 à 1050 Ixelles
 02/660.21.21

