

Avenue des Saisons, 42 à 1050 Ixelles
02/660.21.21

MAISON WATERMAEL BOITSFORT



Watermael-Boitsfort (réf 2540 B) :

Maison 3 façades en bon état général comprenant au RDC : un hall d'entrée - garage - buanderie - cave -
1er étage : hall - salon - salle à manger - cuisine avec accès terrasse et jardin - 2ème étage : hall de nuit -
3 chambres - salle de bains - 3ème étage : 1 chambre et grenier de rangement. Emplacement de parking
avec jardinet à l'avant et un beau jardin à l'arrière avec un accès latéral. Actuellement louée.

**Infos & Visites Century 21 Boondael 02/660.21.21
OU www.century21boondael.be**

Prix : 719.000 €

Avenue Coloniale, 43 à 1170 Watermael-Boitsfort

Century 21 Boondael Tél : 02 660 21 21 Site web : [http:// www.century21.be](http://www.century21.be)

Email : info@century21boondael.be

Chaque agence est juridiquement et financièrement indépendante.

Ce document est remis à titre informatif et non contractuel.

Avenue des Saisons, 42 à 1050 Ixelles
02/660.21.21

Informations générales :

- Affectation du bien : maison
- Nombre de chambre : 4
- Nombre de salle de bains : 1
- Garage / Parking : 1 / 1
- Terrasse : Oui
- Jardin : Oui
- Exposition :
- Type de cuisine : Aménagée
- Type de chauffage : Gaz
- Année de construction :
- Revenu cadastral : 1.536 €

Surfaces :

- Surface habitable : 141 m²
- Surface terrasse : 20 m²
- Surface jardin : 60 m²

Détails :

RDC:

- Hall

1ère étage:

- Cuisine
- Hall
- Salle à manger
- Salon

2ème étage:

- 3 Chambres
- Hall
- Salle de bain

3ème étage (suite):

- Chambre

Pièces diverses:

- Cave
- Chaufferie
- Garage

Fenêtres:

- PVC

Certifications:

- Emissions CO2 102,00 Kg Co2m²an
- Numéro de certificat PEB 20240220-0000670732-01-7

Century 21 Boondael Tél : 02 660 21 21 Site web : [http:// www.century21.be](http://www.century21.be)

Email : info@century21boondael.be

Chaque agence est juridiquement et financièrement indépendante.
Ce document est remis à titre informatif et non contractuel.

Avenue des Saisons, 42 à 1050 Ixelles
02/660.21.21

- Prestation énergétique 507,00 Kwh
- Total énergie primaire 71.435,00 kwh/an

Photos :

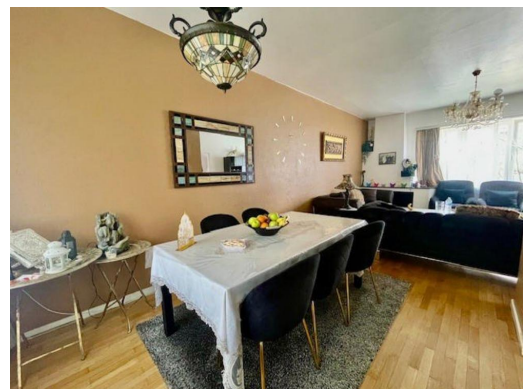
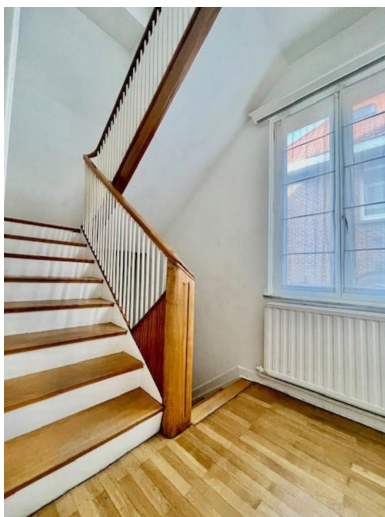

Avenue des Saisons, 42 à 1050 Ixelles
02/660.21.21



Avenue des Saisons, 42 à 1050 Ixelles
02/660.21.21

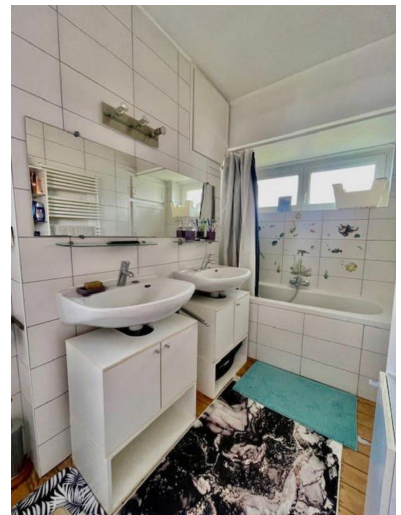

Avenue des Saisons, 42 à 1050 Ixelles
02/660.21.21

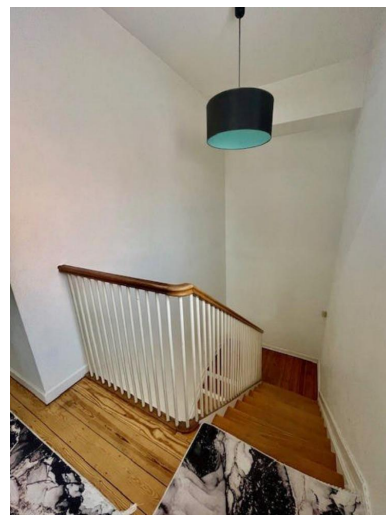
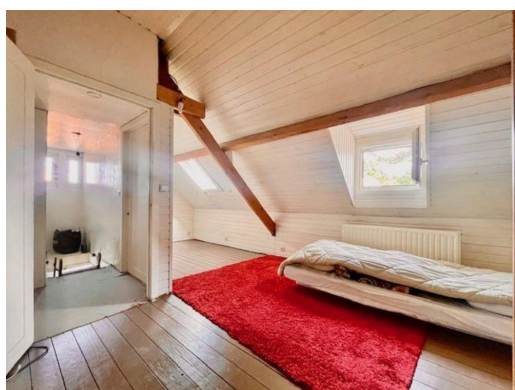
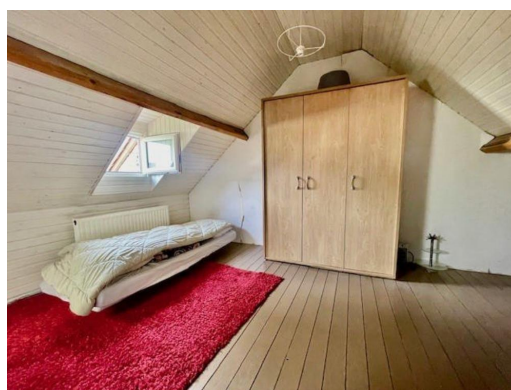

Avenue des Saisons, 42 à 1050 Ixelles
02/660.21.21

