

Avenue des Saisons, 42 à 1050 Ixelles
02/660.21.21

Ixelles (réf 1837 B) : Immeuble de rapport



Ixelles (réf 1837 B) : Immeuble de rapport comprenant 4 unités, à proximité du cimetière d'Ixelles et de l'ULB, comprenant au rez-de-chaussée : un bureau - 1er étage : 1 appartement 1 chambre - 2ème étage : 1 appartement 1 chambre - 3ème étage et sous toiture appartement duplex à régulariser. L'immeuble est à rénover. Infos & Visites Century 21 Boondael 02/660.21.21 OU www.century21boondael.be

**Infos & Visites Century 21 Boondael 02/660.21.21
OU www.century21boondael.be**

Prix : 650.000 €

Rue César Franck, 89 à 1050 Ixelles

Century 21 Louise Tél : 02 360 10 10 Site web : www.century21.be
Email : info@century21boondael.be

Chaque agence est juridiquement et financièrement indépendante.
Ce document est remis à titre informatif et non contractuel.

Avenue des Saisons, 42 à 1050 Ixelles
02/660.21.21

Informations générales :

- Affectation du bien : immeuble de rapport comprenant 4 unités
- Largeur façade : 6,00 m
- Nombre de chambre : 5
- Nombre de salle de bains : 3
- Garage / Parking : non
- Terrasse - Jardin : oui - une cour
- Type de chauffage : Convecteur Gaz
- Année de construction :
- Revenu cadastral : 1.648,00 €
- Revenu locatif mensuel non indexé : rez bureau : 600,00 euros - 1er étage 625,00 euros - 2ème étage : 550,00 euros - 3ème et sous toiture : libre

Surfaces :

- Surface habitable : 250 m²

Photos :

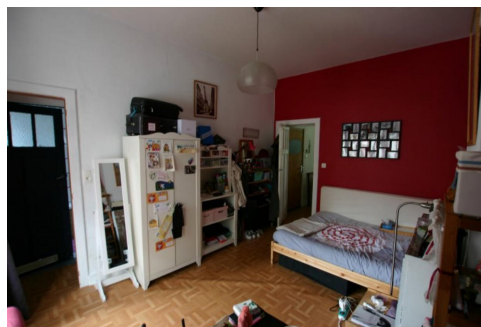
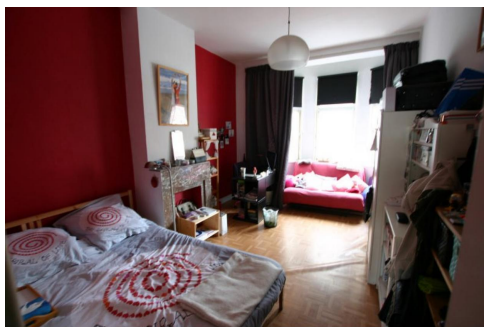
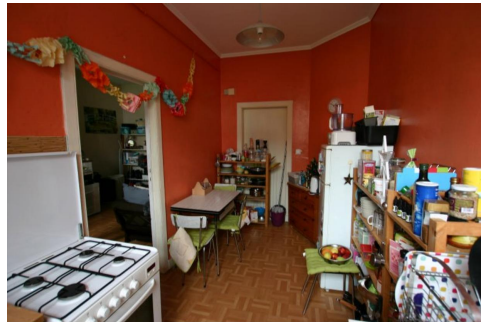

Avenue des Saisons, 42 à 1050 Ixelles
 02/660.21.21

Plan :

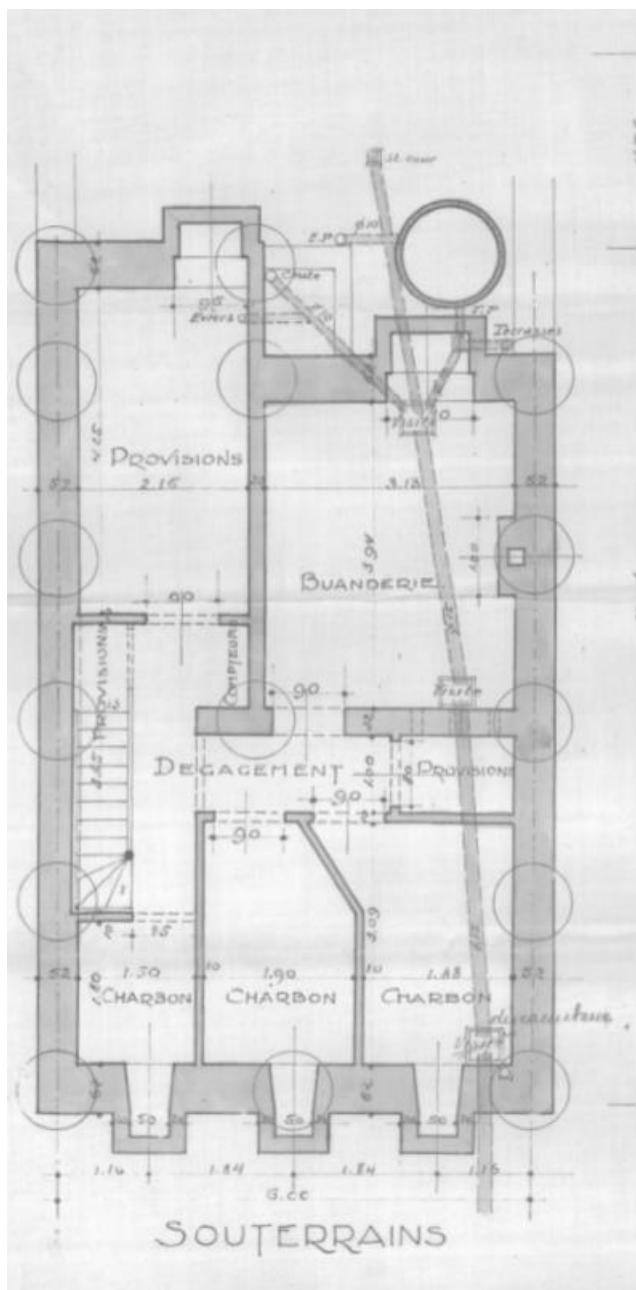

Avenue des Saisons, 42 à 1050 Ixelles
 02/660.21.21

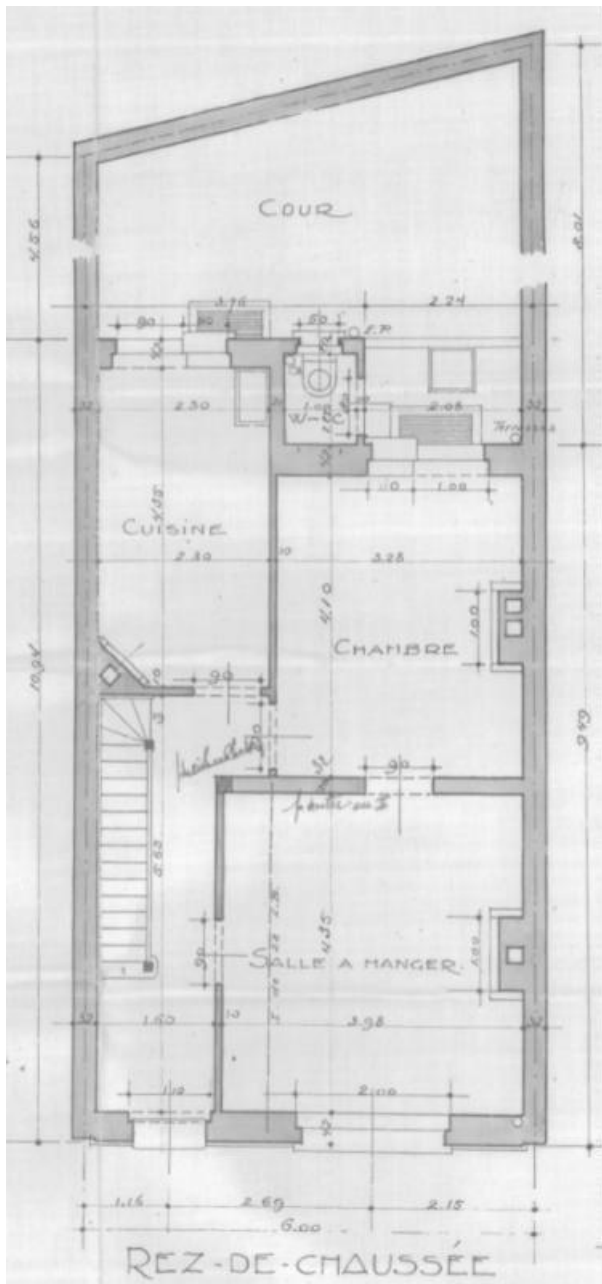

Avenue des Saisons, 42 à 1050 Ixelles
02/660.21.21

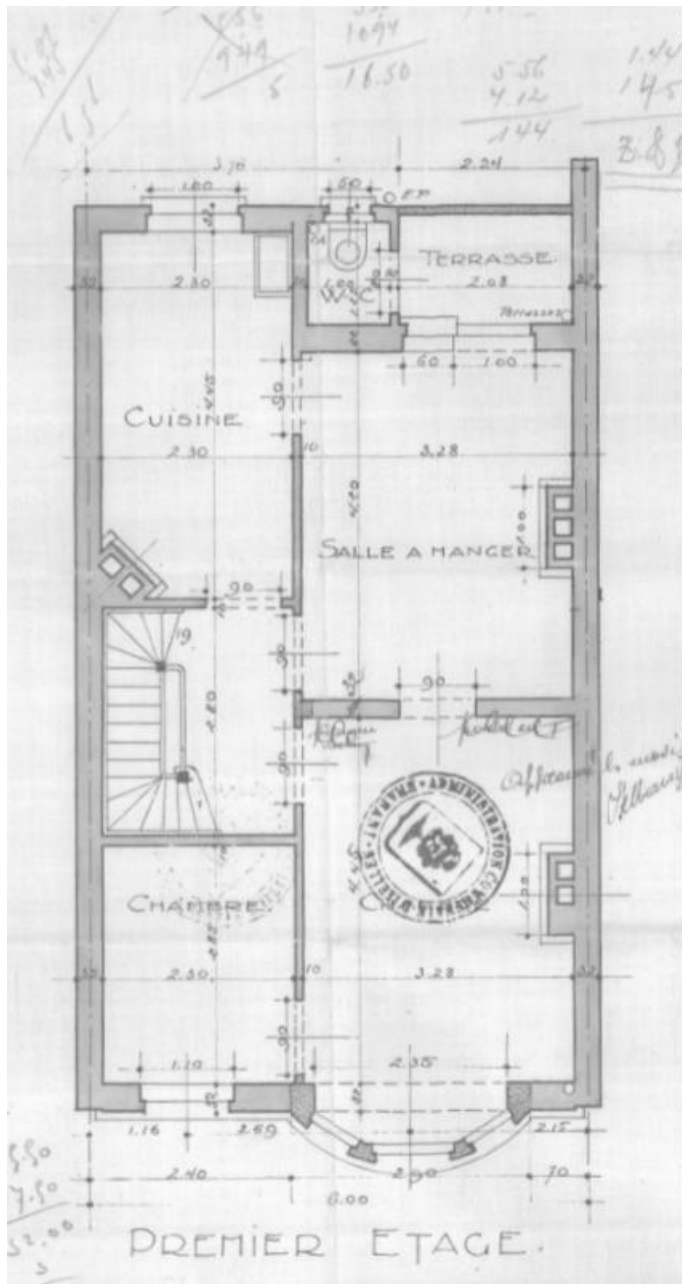

Avenue des Saisons, 42 à 1050 Ixelles
 02/660.21.21

