

Avenue des Saisons, 42 à 1050 Ixelles
02/660.21.21

Ixelles (réf 2021 B) : Appartement une chambre dans une maison de maître.

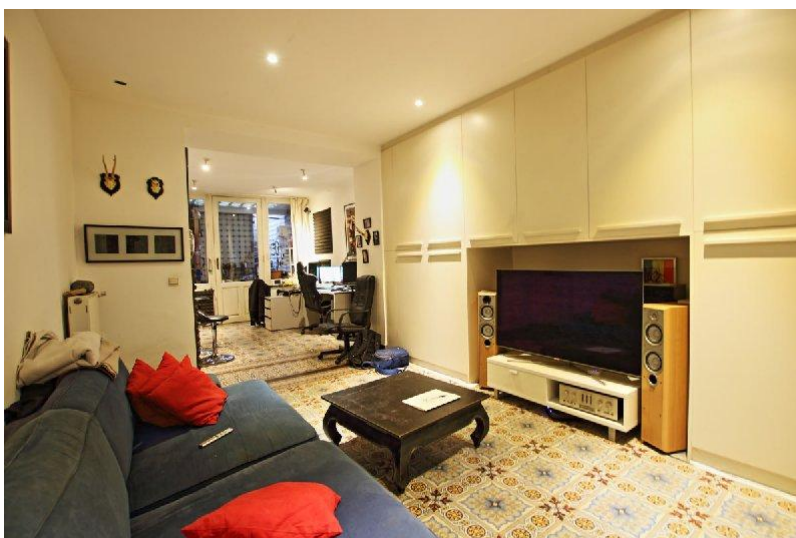

Ixelles (réf 2021 B) : Proximité Flagey et F. Coq, appartement une chambre dans une maison de maître rénovée avec goût comprenant : séjour, salle à manger, cuisine super équipée, salle de bains A voir rapidement !

**Infos & Visites Century 21 Boondael 02/660.21.21
OU www.century21boondael.be**

Prix : 279.000 €

Chaussée d'Ixelles, 208 à 1050 Ixelles

Century 21 Louise Tél : 02 360 10 10 Site web : www.century21.be
Email : info@century21boondael.be

Chaque agence est juridiquement et financièrement indépendante.
Ce document est remis à titre informatif et non contractuel.

Avenue des Saisons, 42 à 1050 Ixelles
02/660.21.21

Informations générales :

- Affectation du bien : Appartement 1 Chambre
- Nombre de chambre : 1
- Nombre de salle de bains : 1
- Terrasse : 3,39 x 3,50
- Exposition :
- Type de cuisine : Equipée
- Type de chauffage : Gaz
- Année de construction : -1
- Revenu cadastral : €
- Revenu locatif mensuel :

Surfaces :

- Surface habitable : 80 m²
- Surface terrasse : 3,39 x 3,50

Détails :

Sous Sol:

- Chambre carrelage d'époque au sol, +/- 20m²
- Cuisine super équipée, carrelage sol et mur, +/- 6m²
- Salle à manger carrelage au sol, +/- 15m²

Sous Sol (suite):

- Salle de bains baignoire, meuble lavabo, carrelage sol et mur, +/-10m²
- Séjour carrelage d'époque au sol, +/- 20m²

Photos :

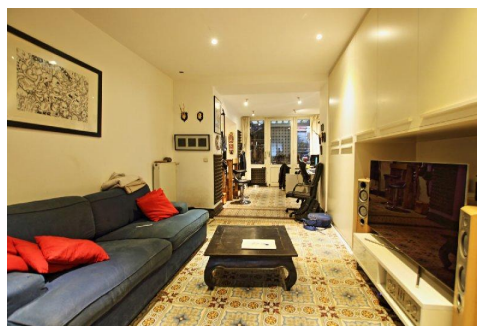
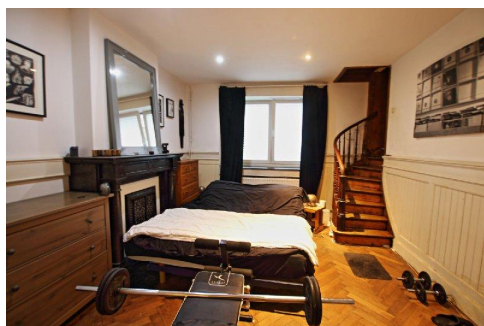

Avenue des Saisons, 42 à 1050 Ixelles
 02/660.21.21

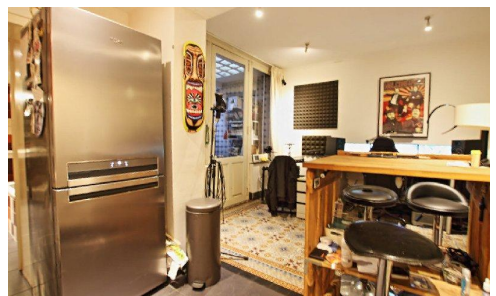
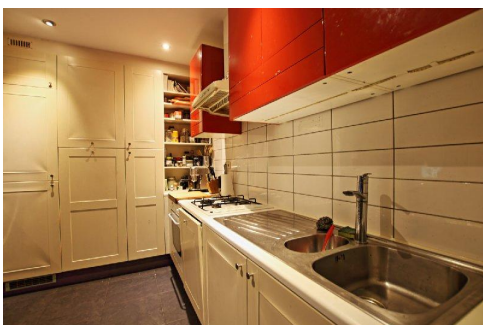
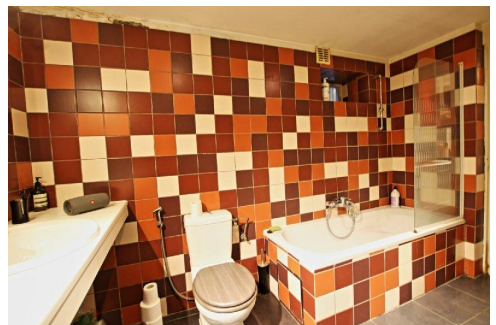



Avenue des Saisons, 42 à 1050 Ixelles
02/660.21.21

Century 21 Louise Tél : 02 360 10 10 Site web : www.century21.be
Email : info@century21boondael.be

Chaque agence est juridiquement et financièrement indépendante.
Ce document est remis à titre informatif et non contractuel.