

Avenue des Saisons, 42 à 1050 Ixelles  
02/660.21.21

**Ixelles (réf 2021 B) : Appartement une chambre dans une maison de maître.**



Ixelles (réf 2021 B) : Proximité Flagey et F. Coq, appartement une chambre dans une maison de maître rénovée avec goût comprenant : séjour, salle à manger, cuisine super équipée, salle de bains A voir rapidement !

**Infos & Visites Century 21 Boondael 02/660.21.21  
OU [www.century21boondael.be](http://www.century21boondael.be)**

**Prix : 279.000 €**

**Chaussée d'Ixelles, 208 à 1050 Ixelles**

Century 21 Louise Tél : 02 360 10 10 Site web : [www.century21.be](http://www.century21.be)  
Email : [info@century21boondael.be](mailto:info@century21boondael.be)

Chaque agence est juridiquement et financièrement indépendante.  
Ce document est remis à titre informatif et non contractuel.

Avenue des Saisons, 42 à 1050 Ixelles  
02/660.21.21

### Informations générales :

- Affectation du bien : Appartement 1 Chambre
- Nombre de chambre : 1
- Nombre de salle de bains : 1
- Terrasse : 3,39 x 3,50
- Exposition :
- Type de cuisine : Equipée
- Type de chauffage : Gaz
- Année de construction : -1
- Revenu cadastral : €
- Revenu locatif mensuel :

### Surfaces :

- Surface habitable : 80 m<sup>2</sup>
- Surface terrasse : 3,39 x 3,50

### Détails :

#### Sous Sol:

- Chambre carrelage d'époque au sol, +/- 20m<sup>2</sup>
- Cuisine super équipée, carrelage sol et mur, +/- 6m<sup>2</sup>
- Salle à manger carrelage au sol, +/- 15m<sup>2</sup>

#### Sous Sol (suite):

- Salle de bains baignoire, meuble lavabo, carrelage sol et mur, +/-10m<sup>2</sup>
- Séjour carrelage d'époque au sol, +/- 20m<sup>2</sup>

### Photos :

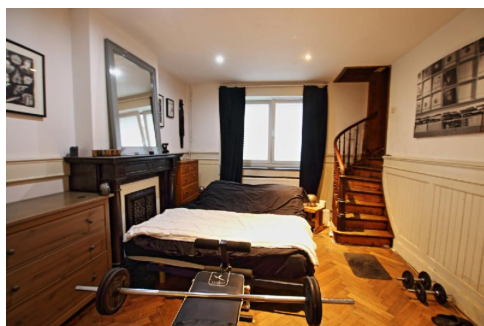

Avenue des Saisons, 42 à 1050 Ixelles  
 02/660.21.21

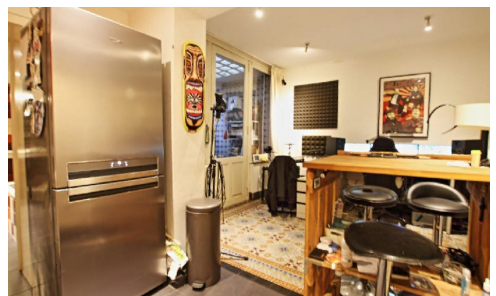
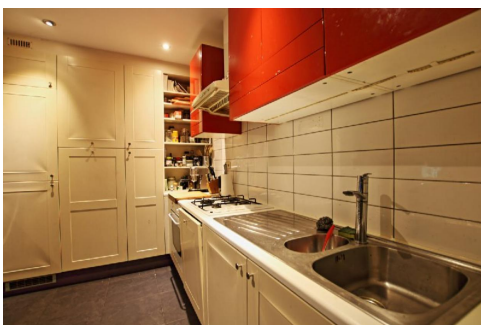
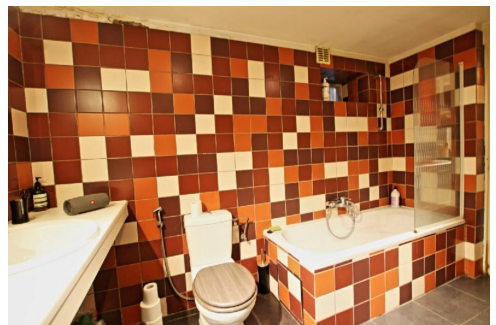
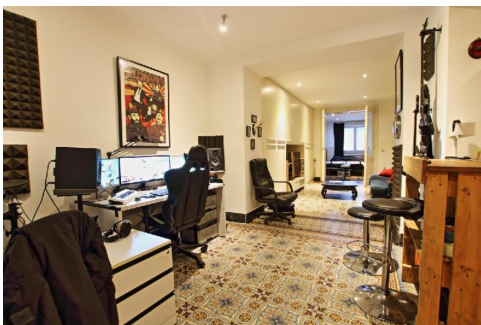



Avenue des Saisons, 42 à 1050 Ixelles  
02/660.21.21

**Plan :**