

Avenue des Saisons, 42 à 1050 Ixelles
02/660.21.21

Ixelles (réf 2021 B) : Appartement une chambre dans une maison de maître



Ixelles (réf 2021 B) : Proximité Flagey et F. Coq, appartement une chambre avec terrasse sis dans une maison de maître rénovée avec goût, carrelage magnifique et atypique comprenant : un large séjour, une salle à manger attenante à la cuisine super équipée, une salle de bains avec baignoire et une toilette. Chaudière ... A voir rapidement !

**Infos & Visites Century 21 Boondael 02/660.21.21
OU www.century21boondael.be**

Prix : 279.000 €

Chaussée d'Ixelles, 208 à 1050 Ixelles

Century 21 Louise Tél : 02 360 10 10 Site web : www.century21.be
Email : info@century21boondael.be

Chaque agence est juridiquement et financièrement indépendante.
Ce document est remis à titre informatif et non contractuel.

Avenue des Saisons, 42 à 1050 Ixelles
02/660.21.21

Informations générales :

- Affectation du bien : Appartement 1 Chambre
- Nombre de chambre : 1
- Nombre de salle de bains : 1
- Terrasse : 3,39 m x 3,50 m
- Exposition :
- Type de cuisine : Equipée
- Type de chauffage : Individuel Gaz
- Année de construction : -1

Surfaces :

- Surface habitable : 80 m²
- Surface terrasse : 3,39 m x 3,50 m = 11,86 m²

Détails :

Sous Sol:

- Chambre carrelage d'époque au sol : 4,45 m x 4 m = 17,8 m²
- Cuisine super équipée, carrelage sol et mur : 2,37 m x 3,65 m = 8,65 m²
- Salle à manger carrelage au sol : 3,04 m x 3,65 m = 11,09 m²

Sous Sol (suite):

- Salle de bains baignoire, meuble lavabo, carrelage sol et mur : 3,93 m x 2,31 m = 9,07 m²
- Séjour carrelage d'époque au sol : 4 m x 4,86 m = 19,44 m²

Photos :

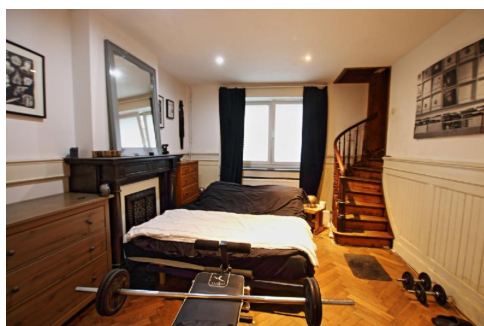

Avenue des Saisons, 42 à 1050 Ixelles
 02/660.21.21

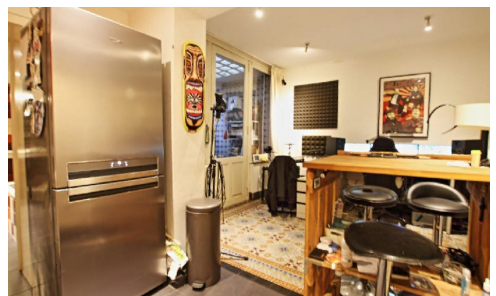
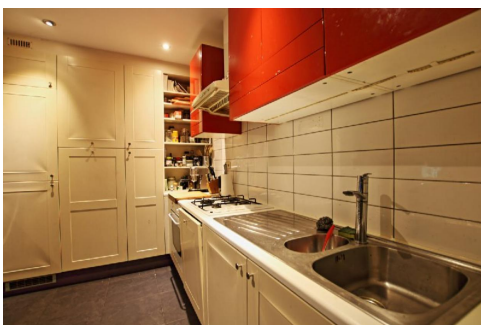
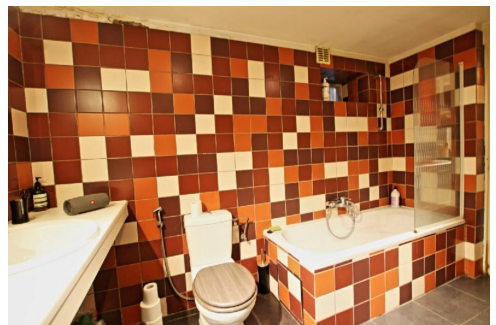
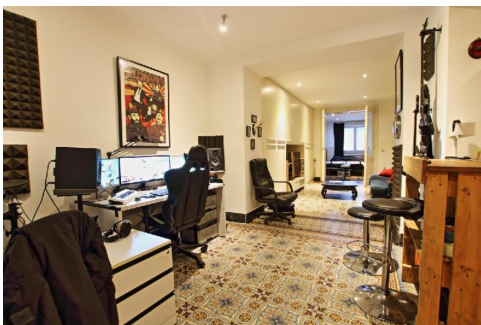

Avenue des Saisons, 42 à 1050 Ixelles
02/660.21.21

Plan :

