

Avenue des Saisons, 42 à 1050 Ixelles
02/660.21.21

Quartier ULB - proximité gare Etterbeek



Ixelles (réf 2232 B) : DANS PETIT IMMEUBLE SANS CHARGES de 3 étages - Quartier ULB-VUB - proche de la gare d'Etterbeek - au 2ème étage sans ascenseur - appartement de 1 chambre - nombreuse possibilité d'aménagement car plateau de 60 m² à rénover. salon - salle de douche avec wc - cuisine semi-équipée + 3 pièces. Infos & Visites Century 21 Boondael : 02/660.21.21 OU www.century21boondael.be

**Infos & Visites Century 21 Boondael 02/660.21.21
OU www.century21boondael.be**

Prix : 199.000 €

Avenue de la Couronne, 420 à 1050 Ixelles

Century 21 Louise Tél : 02 360 10 10 Site web : [http:// www.century21.be](http://www.century21.be)
Email : info@century21boondael.be

Chaque agence est juridiquement et financièrement indépendante.
Ce document est remis à titre informatif et non contractuel.

Avenue des Saisons, 42 à 1050 Ixelles
02/660.21.21

Informations générales :

- Nombre de chambre : 1
- Nombre de salle de bains : 1
- Type de cuisine : Aménagée
- Type de chauffage : Chaudière Individuel GAZ
- Revenu cadastral : 601 €

Surfaces :

- Surface habitable : 60 m²

Photos :

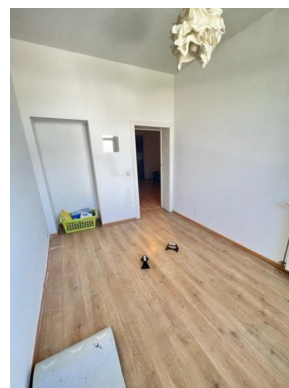
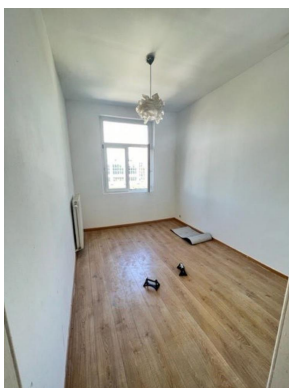
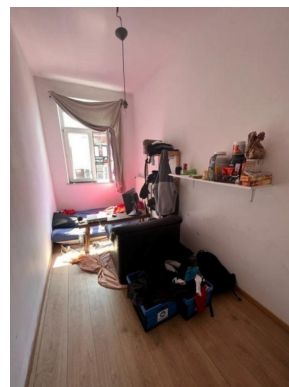

Avenue des Saisons, 42 à 1050 Ixelles
02/660.21.21

