

Avenue des Saisons, 42 à 1050 Ixelles
02/660.21.21

Proche Cambre & F. Roosevelt



Ixelles (réf 2449 B) : Quartier ULB - CAMBRE - F. Roosevelt - Magnifique appartement (100 m²) de 2 chambres en très bon état général dans copropriété très bien entretenue (ascenseur aux normes) - parquet dans le salon - wc séparé - salle de bain avec 2ème wc - libre AOUT 2023 - chaudière HAUT RENDEMENT A CONDENSATION "BUDERUS" individuelle au gaz - terrasse avant - cave - 1 emplacement de parking couvert & sécurisé. !!!PEB = C-!!!. Infos & Visites Century 21 Boondael : 02/660.21.21 OU www.century21boondael.be

**Infos & Visites Century 21 Boondael 02/660.21.21
OU www.century21boondael.be**

Loyer : 1.100 € + 150 € de charges

Avenue Ernestine, 1 à 1050 Ixelles

Century 21 Louise Tél : 02 360 10 10 Site web : /*=;è/+! www.century21.be
Email : info@century21boondael.be

Chaque agence est juridiquement et financièrement indépendante.
Ce document est remis à titre informatif et non contractuel.

Avenue des Saisons, 42 à 1050 Ixelles
02/660.21.21

Informations générales :

- Nombre de chambre : 2
- Nombre de salle de bains :
- Garage / Parking : / 1
- Terrasse :
- Jardin :
- Exposition :
- Type de cuisine : Super équipée
- Type de chauffage : Chaudière Individuel GAZ
- Année de construction :

Surfaces :

- Surface habitable : 100 m²

Photos :

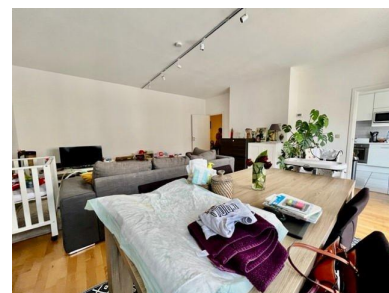

Avenue des Saisons, 42 à 1050 Ixelles
02/660.21.21

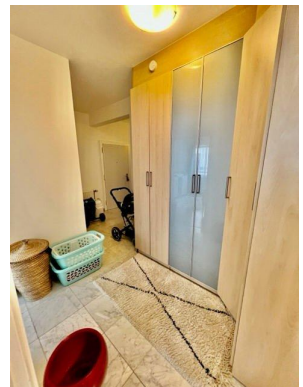
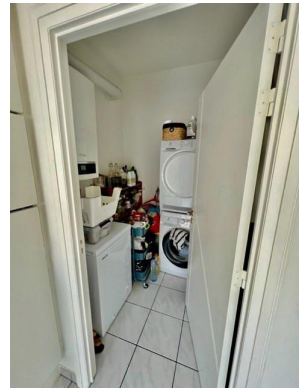



Avenue des Saisons, 42 à 1050 Ixelles
02/660.21.21

